Загадка

И не рыба, и не зверь.
В сказке он живет, поверь.
Весь в чешуйках до хвоста,
И тройная голова.

Занимательное драконоведение

Говорят драконы существовали от начала времен и были разнообразны, как сама природа. Обращаясь к мифам и сказаниям народов мира, можно встретить множество различных описаний драконов, но все же можно выделить некие общие признаки.

Эти существа имели покрытое чешуей тело, во многом похожее на змеиное, острые когти и клыки, огненное дыхание и самовозгорающуюся кровь.

Они обладали острым зрением, а некоторые драконы даже были способны испепелять взглядом.

ЧУДЕСНЫЕ СВОЙСТВА ПРИПИСЫВАЮТСЯ КРОВИ ДРАКОНА

НЕУЯЗВИМОСТЬ И БЕССМЕРТИЕ

НАИБОЛЕЕ ДОБРОЖЕЛАТЕЛЬНЫЕ ДРАКОНЫ

ВОСТОЧНЫХ СТРАН

ДРАКОНЫ ПОПУЛЯРНЕЕ ВСЕГО В СТРАНЕ

КИТАЙ

Какую самую известную достопримечательность Китая иногда называют «Каменным драконом»?

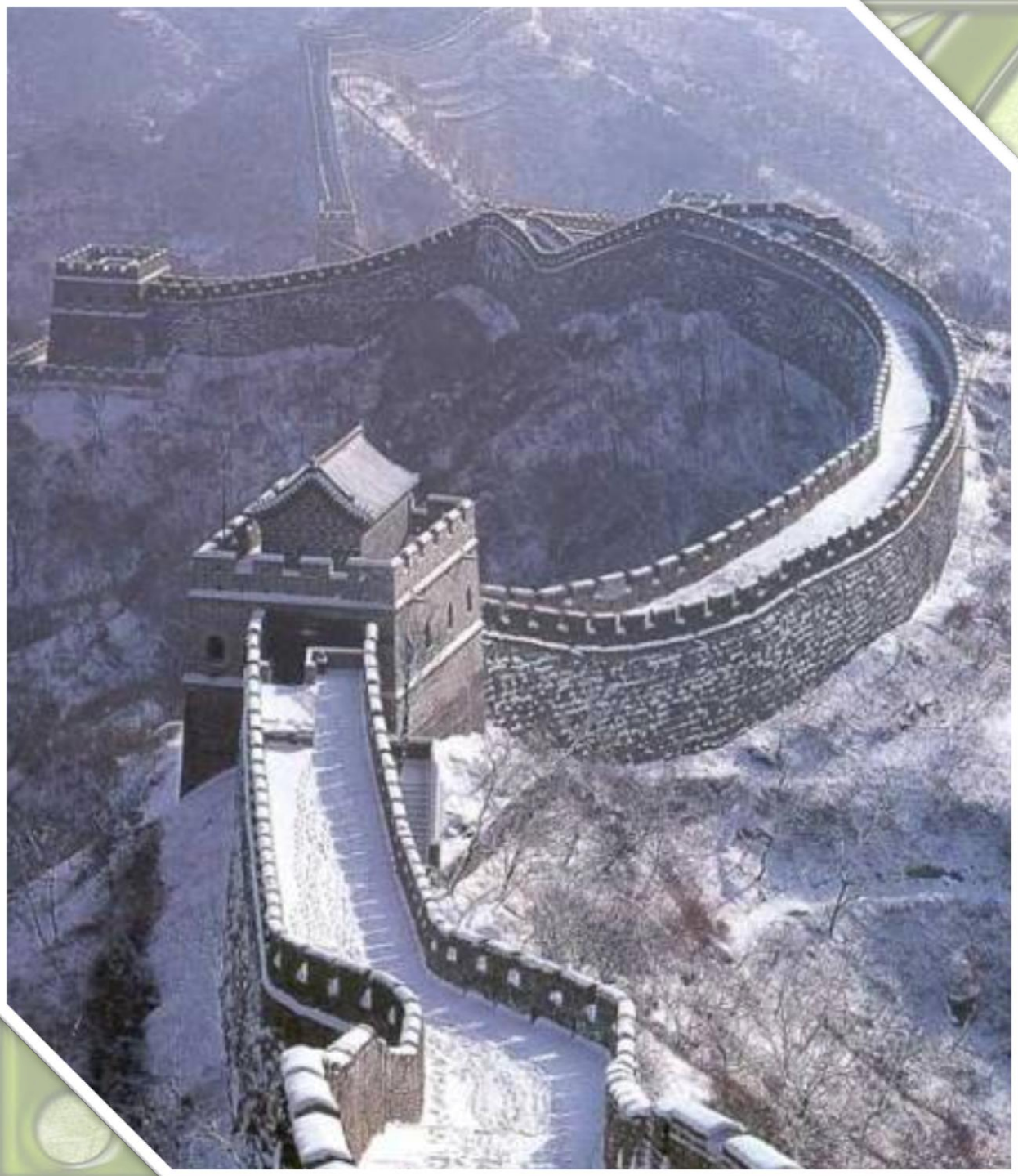

ВЕЛИКАЯ КИТАЙСКАЯ СТЕНА

В ГОСУДАРСТВЕ НЕПАЛ НА ВОРОТАХ НЕКОТОРЫХ ДОМОВ ПИШУТ

ЗДЕСЬ ЖИВЕТ ДРАКОН

НА ИКОНЕ (И ГЕРБЕ МОСКВЫ) ДРАКОНА ПРОНЗАЕТ КОПЬЕМ СВЯТОЙ

ГЕОРГИЙ ПОБЕДОНОСЕЦ

Чёрный дракон – одно из китайских названий реки, которая протекает по территории России и на границе с Китем. Что это за река?

река АМУР

НАЗВАНИЕ РАСТЕНИЯ В ПЕРЕВОДЕ С ЛАТЫНИ ОЗНАЧАЕТ «МАЛЕНЬКИЙ ДРАКОН»

ТАРХУН

Название какого насекомого на английском языке складывается из двух слов: "дракон" и "муха"?

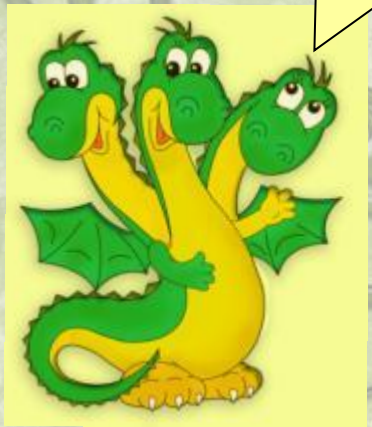

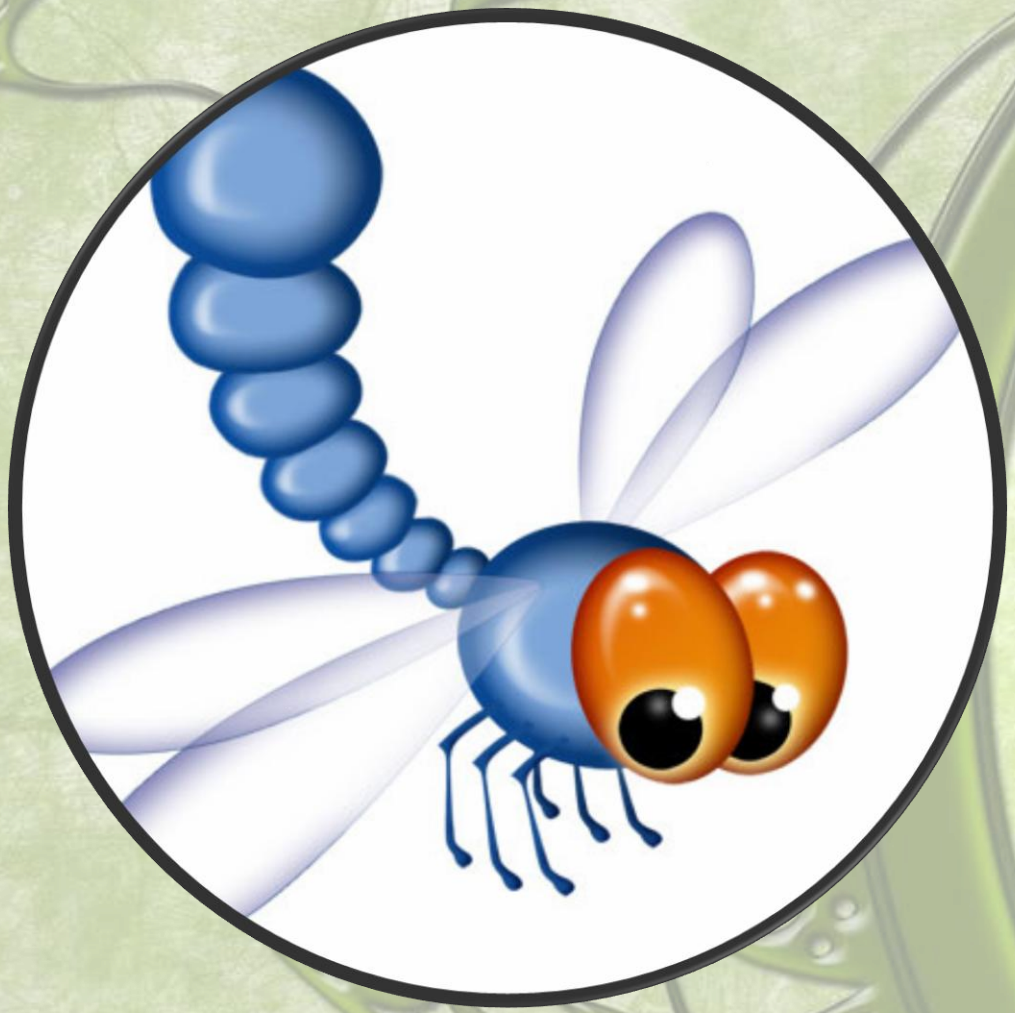

СТРЕКОЗА
(dragonfly, то есть дракон + муха)

Родственником какой рыбы является морской дракон или морской пегас, обитающий в прибрежных водах Австралии на мелководье?

МОРСКОГО КОНЬКА

Какое животное называют "Дракон Комодо"?

ВАРАН с острова Комодо, Индонезия

В РУССКИХ НАРОДНЫХ СКАЗКАХ ДРАКОНА ЗОВУТ

ЗМЕЙ ГОРЫНЫЧ

Кто автор сказа "Великий Полоз", в котором Змей указывал, где лежит золото?

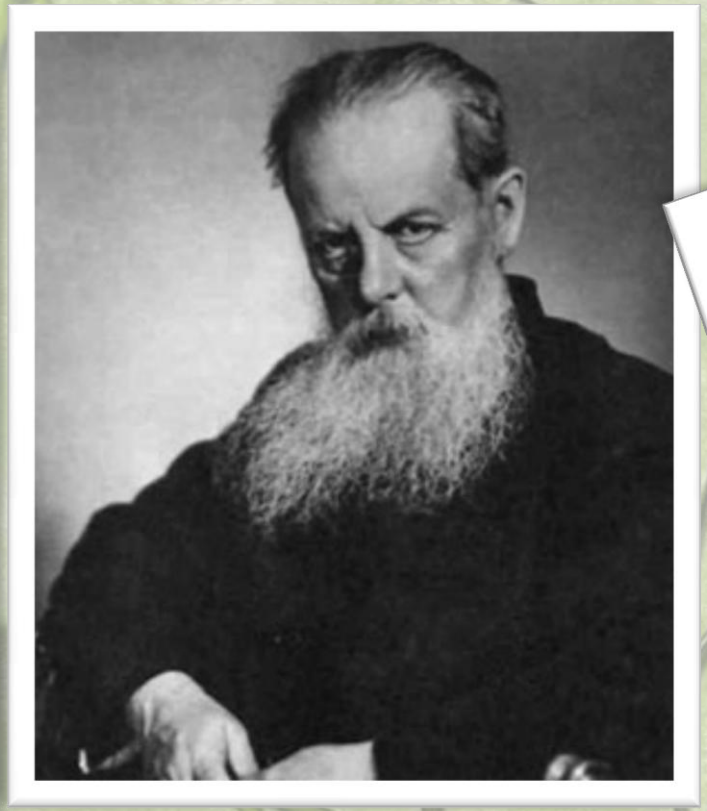

ПАВЕЛ ПЕТРОВИЧ БАЖОВ

На дне моря случилась беда – у морского дракона заболела дочка. Дракон был сильнее всех в море: страшный длинный хвост кольцами, из пасти огонь. Все его боялись: и акулы, и рыбы, и медузы.

Собрал дракон у себя во дворце самых лучших лекарей. Лечили они дочку дракона на все лады, поили её всякими лекарствами – ничего ей не помогало. Дочка всё худела и синела. Что же делать?

Хотите знать ответ, тогда прочитайте поучительную сказку «Печень живой обезьяны».

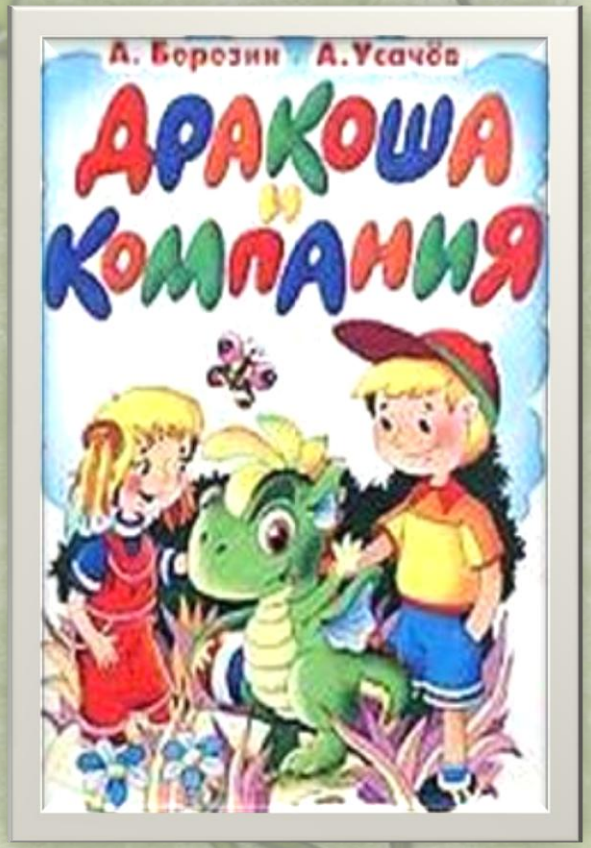

Березин А., Усачев А. «Дракоша и компания»

Герои этой сказочной повести, Маша и Паша, приезжают с родителями на дачу и неожиданно находят в сарае огромное зеленое яйцо, из которого чуть позже вылупляется маленький дракончик. И тут начинается такое…

Воспитание дракона - дело нелегкое, особенно когда к нему подключаются еще мама и папа.

Веселые рассказы о приключении Дракоши заставят вас не раз посмеяться, а может и задуматься о своих отношениях с родителями, братьями и сестрами и, конечно, друзьями.

ВИКТОРИНА